



Centro
Tecnológico
das Indústrias
Têxtil e
Vestuário de
Portugal

FICHA TÉCNICA

ROUPA DE DOENTE

ROUPÃO

1. ÍNDICE

1.	ÍNDICE	2
2.	ENQUADRAMENTO	3
3.	APRESENTAÇÃO GERAL	3
3.1.	Identificação do artigo	3
4.	DESENHO TÉCNICO E DETALHE DO CROQUI	4
5.	CRITÉRIOS DE QUALIDADE	5
6.	ESPECIFICAÇÃO DE MEDIDAS	7
6.1.	Tabela de medidas orientadoras	7

2. ENQUADRAMENTO

Estes artigos destinam-se a ser utilizados por doentes, não podendo nunca substituir os dispositivos médicos e/ou equipamentos de proteção individual existentes para proteção do profissional de saúde ou do doente. Assim, estes artigos não cumprem o regulamento dos dispositivos médicos (**Regulamento UE/2017/745**) nem dos equipamentos de proteção individual (**Regulamento UE/2016/425**).

Esta ficha técnica contém informação relevante para a produção de roupões, adicionalmente, os artigos devem cumprir os requisitos para têxteis destinados a cuidados de saúde e instalações de serviços sociais presentes na especificação técnica **CEN/TS 14237**.

3. APRESENTAÇÃO GERAL

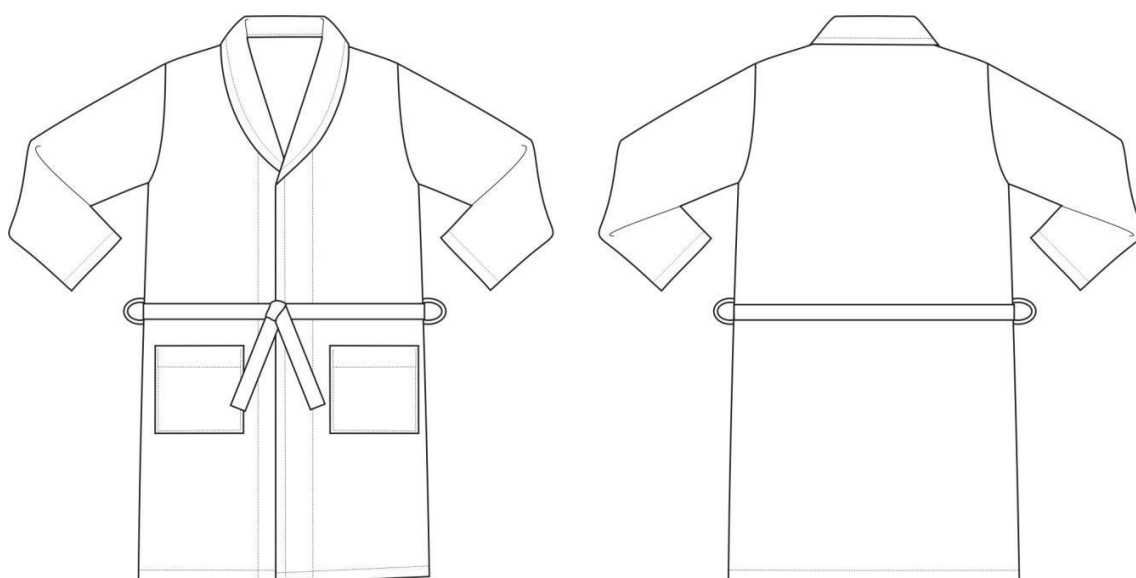

3.1. Identificação do artigo

SECÇÃO:	Roupa de doente (Homem / Senhora).
ARTIGO:	Roupão de adulto unissexo.
BREVE DESCRIÇÃO:	Roupão com abertura à frente, de trespasse, com cinto e dois bolsos de chapa na frente.

4. DESENHO TÉCNICO E DETALHE DO CROQUI

Os tipos de costuras e pontos deverão ser os apresentados a seguir, de acordo com as normas NP3800 e NP3801, respetivamente.

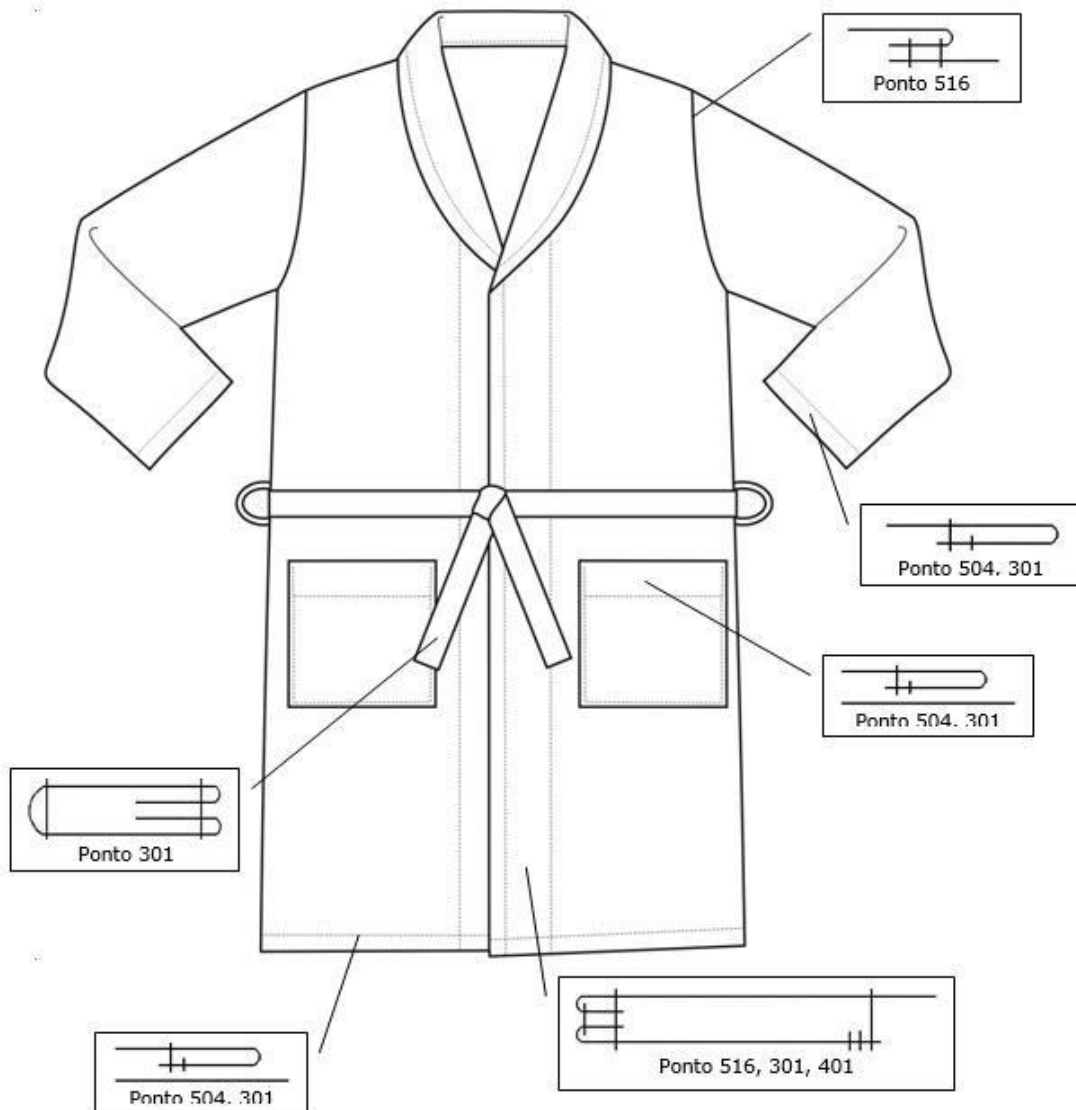

5. CRITÉRIOS DE QUALIDADE

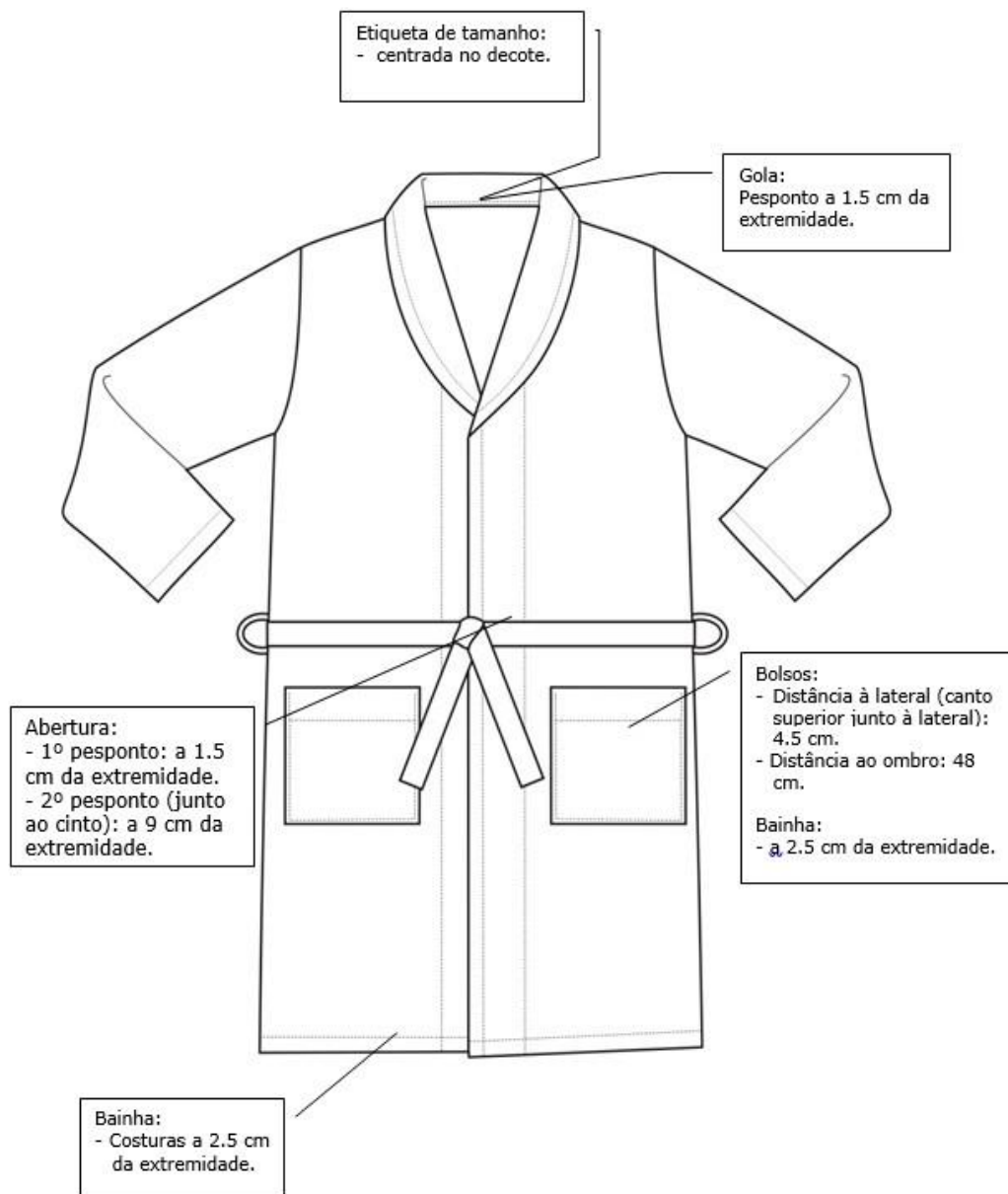

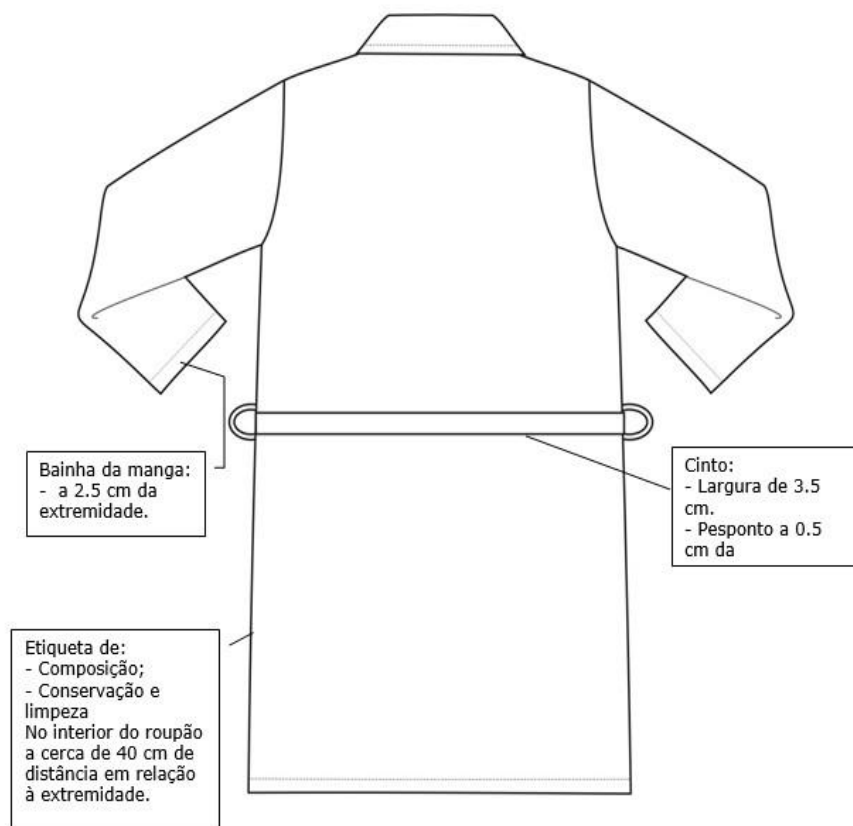

Especificações gerais

Pesontos a 0,1cm da extremidade, salvo indicação em contrário.

Pontos/cm: 4,0, salvo indicação em contrário.

Linha à cor.

Costuras sem pontos falsos, com tensão uniforme e sem pontas soltas ou frouxas.

Pontos corretamente formados.

6. ESPECIFICAÇÃO DE MEDIDAS

Os pontos de medida são os que a seguir se apresentam nos esquemas, os valores para os respectivos tamanhos encontram-se na tabela de medidas, no final deste ponto.

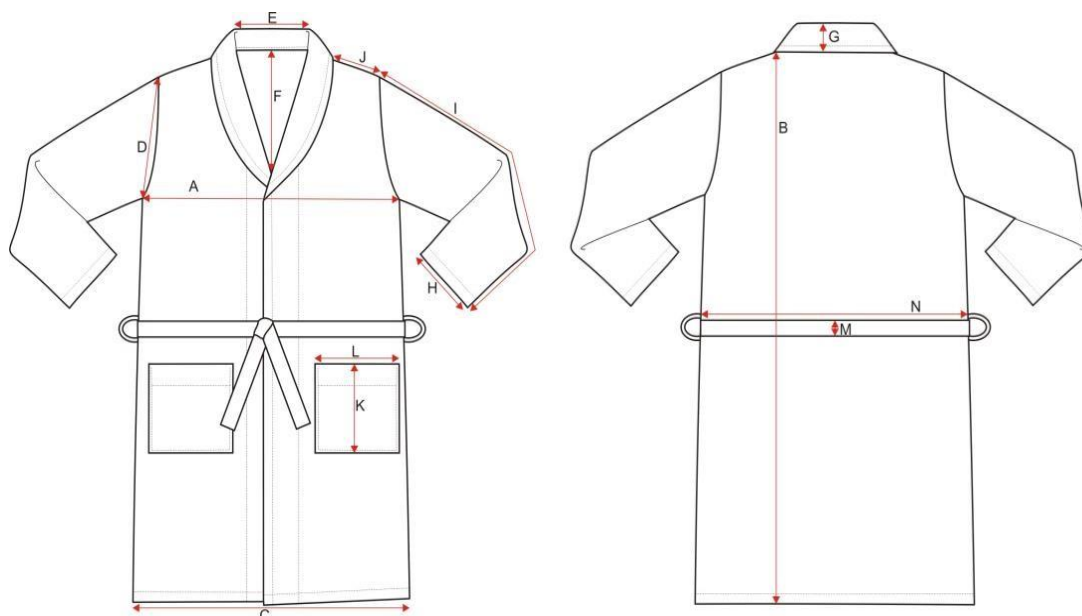

6.1. Tabela de medidas orientadoras

Parâmetros		S	M	L	XL	XXL
A	Largura do peito	58	60	62	64	66
B	Comprimento total	105	106	107	108	109
C	Largura da parte inferior	58	60	62	64	66
D	Cava	24	25	26	27	28
E	Decote	18	19	20	21	22
F	Profundidade do decote	27	27	27	27	27
G	Altura da gola - atrás	5	5	5	5	5
H	Largura da manga	18	19	19	20	20
I	Comprimento da manga	49	50	51	52	53
J	Largura do ombro	17	18	19	20	20
K	Altura do bolso	19	19	19	19	19
L	Largura do bolso	18	18	18	18	18
M	Altura do cinto das costas	4	4	4	4	4
P	Comprimento do cinto (total)	172	172	172	172	172