



Centro
Tecnológico
das Indústrias
Têxtil e
Vestuário de
Portugal

FICHA TÉCNICA

ROUPA DE DOENTE

CAMISA DORMIR DE SENHORA

1. ÍNDICE

1.	ÍNDICE	2
2.	ENQUADRAMENTO	3
3.	APRESENTAÇÃO GERAL	3
3.1.	Identificação do artigo	3
4.	DESENHO TÉCNICO E DETALHE DO CROQUI	4
5.	CRITÉRIOS DE QUALIDADE	5
6.	ESPECIFICAÇÃO DE MEDIDAS	6
6.1.	Tabela de medidas orientadoras	6

2. ENQUADRAMENTO

Estes artigos destinam-se a ser utilizados por doentes, não podendo nunca substituir os dispositivos médicos e/ou equipamentos de proteção individual existentes para proteção do profissional de saúde ou do doente. Assim, estes artigos não cumprem o regulamento dos dispositivos médicos (**Regulamento UE/2017/745**) nem dos equipamentos de proteção individual (**Regulamento UE/2016/425**).

Esta ficha técnica contém informação relevante para a produção de camisas de dormir, adicionalmente, os artigos devem cumprir os requisitos para têxteis destinados a cuidados de saúde e instalações de serviços sociais presentes na especificação técnica **CEN/TS 14237**.

3. APRESENTAÇÃO GERAL

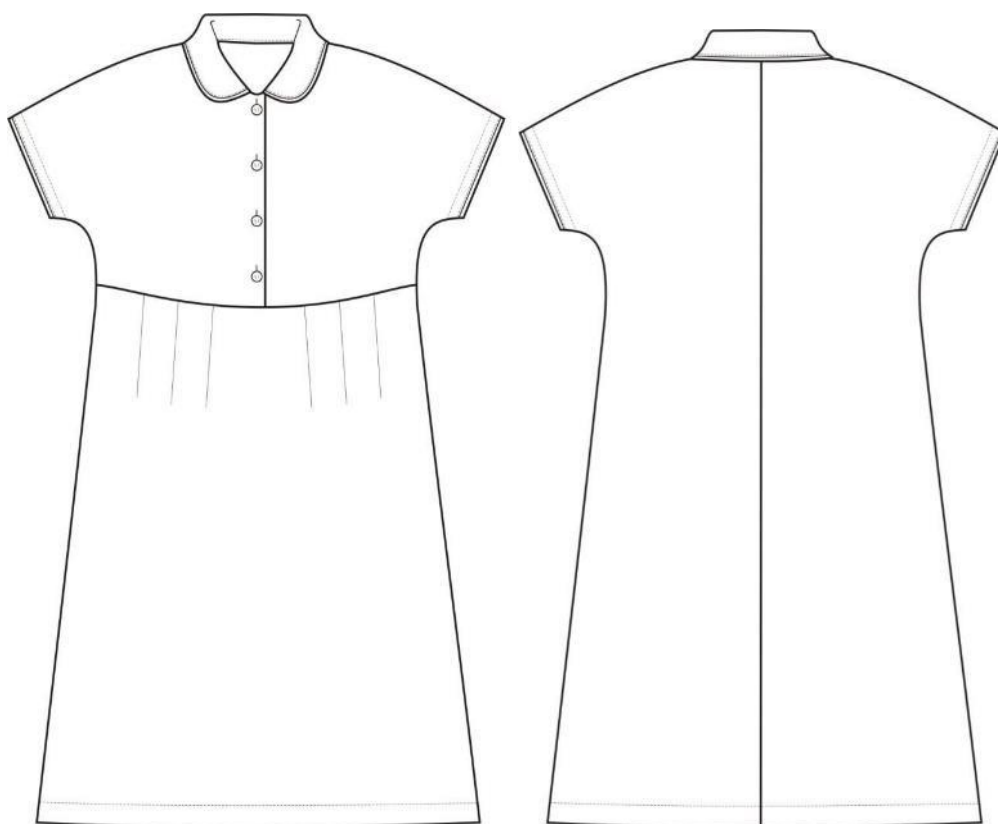

3.1. Identificação do artigo

SECÇÃO:	Roupa de doente – Senhora.
ARTIGO:	Camisa de dormir senhora.
BREVE DESCRIÇÃO:	Camisa com abertura no peito, com 4 botões. Na frente, corte transversal a toda a largura, ao nível do peito, com 3 pinças de cada lado. Vivo na gola e nas mangas.

4. DESENHO TÉCNICO E DETALHE DO CROQUI

Os tipos de costuras e pontos deverão ser os apresentados a seguir, de acordo com as normas NP3800 e NP3801, respetivamente.

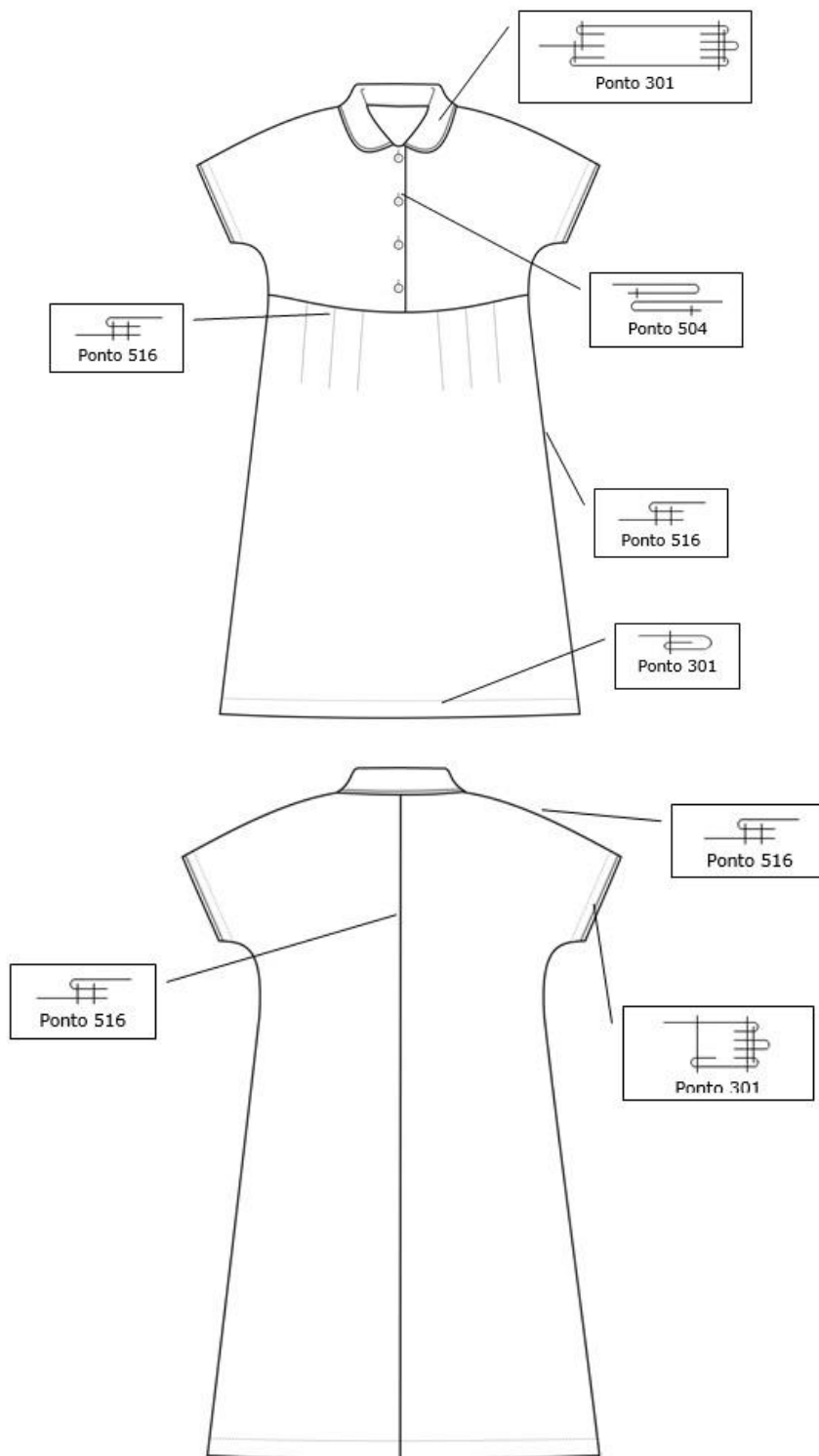

5. CRITÉRIOS DE QUALIDADE

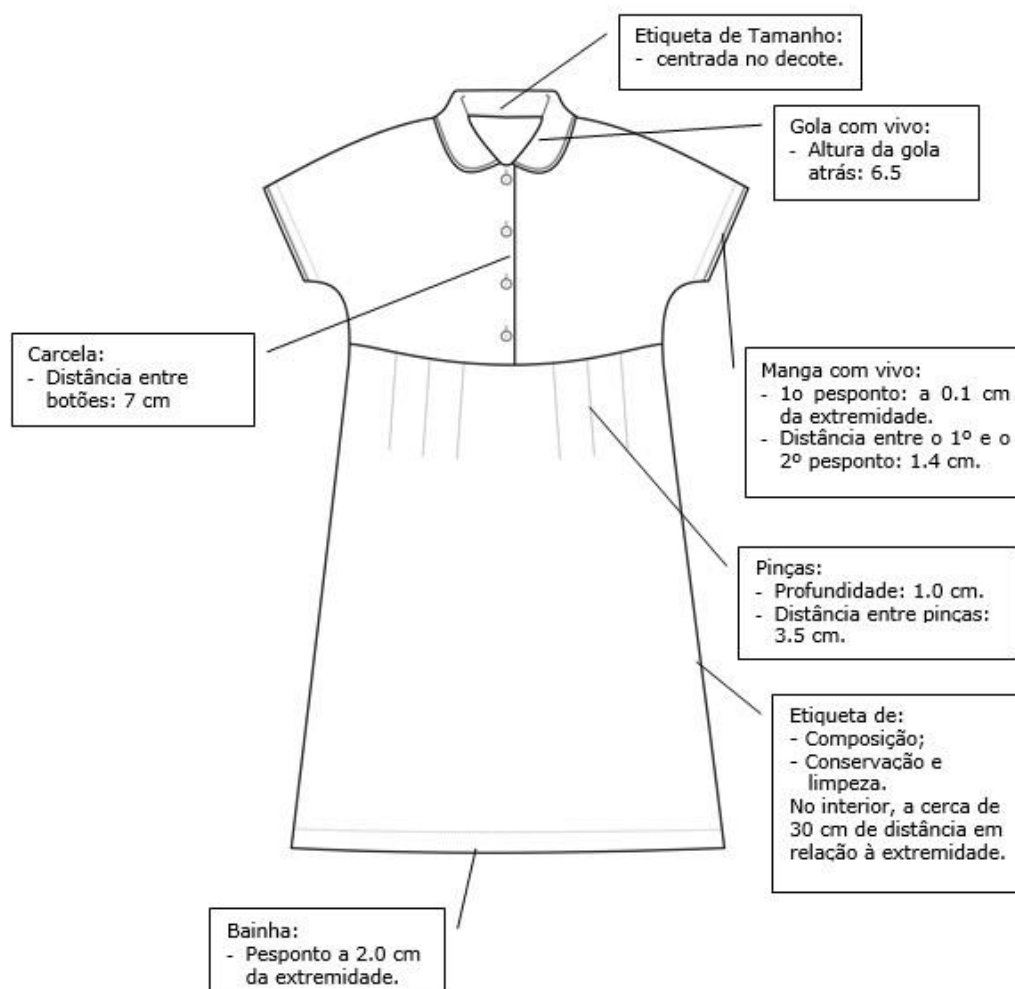

Especificações gerais

Pespontos a 0,1cm da extremidade, salvo indicação em contrário.

Pontos/cm: 4,0, salvo indicação em contrário.

Linha à cor.

Costuras sem pontos falsos, com tensão uniforme e sem pontas soltas ou frouxas.

Pontos corretamente formados.

6. ESPECIFICAÇÃO DE MEDIDAS

Os pontos de medida são os que a seguir se apresentam nos esquemas, os valores para os respectivos tamanhos encontram-se na tabela de medidas, no final deste ponto.

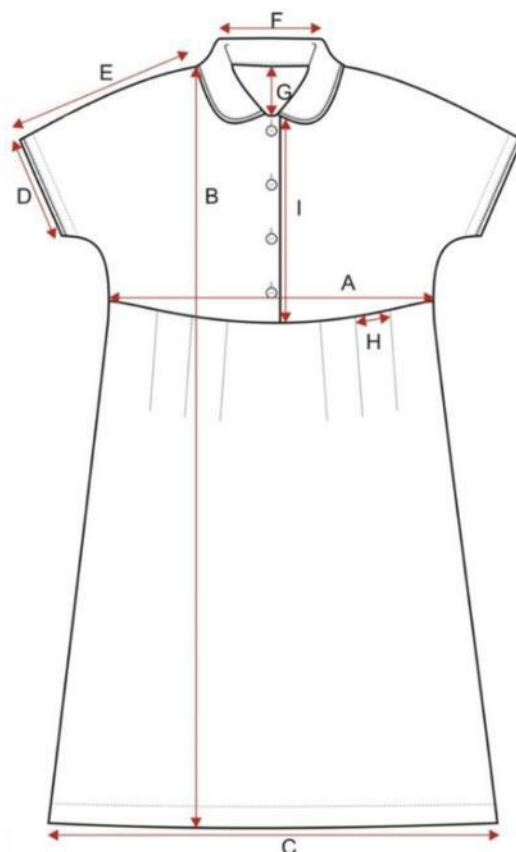

6.1. Tabela de medidas orientadoras

Parâmetros	XS	S	M	L	XL	XXL	
A	Largura do peito	52	54	56	58	60	62
B	Comprimento total	96	98	100	102	104	106
C	Largura da parte inferior	62	64	66	68	70	72
D	Largura da manga	16	16	17	17	18	18
E	Comprimento da manga	30	30	31	31	32	32
F	Decote	15.5	16	16.5	17	17.5	18
G	Profundidade do decote	7	7	7	7	7	7
H	Distância entre pinças	3.5	3.5	3.5	3.5	3.5	3.5